

## ASCOLI PICENO

12-13-14 giugno 2026 | 18-19 settembre 2026 | 06-07 novembre 2026

I incontro: Venerdì 09:00 - 18:00 | Sabato 09:00 - 18:00 | Domenica 09:00 - 16:00

II e III incontro: Venerdì 09:00 - 18:00 | Sabato 09:00 - 16:00

*\* 50 Crediti ECM non acquisibili in aula.  
Sono disponibili solo tramite FAD separata  
e non collegata ai contenuti del corso in presenza.*

**50  
ECM\***

CORSO TEORICO PRATICO  
**ORTOGNATODONZIA  
RIABILITATIVA SECONDO LE  
TECNICHE M.E.A.W. DEL PROF. SATO,  
GEAW E OMRT BASSETTI**

*Relatore Dott. Nazzareno Bassetti*

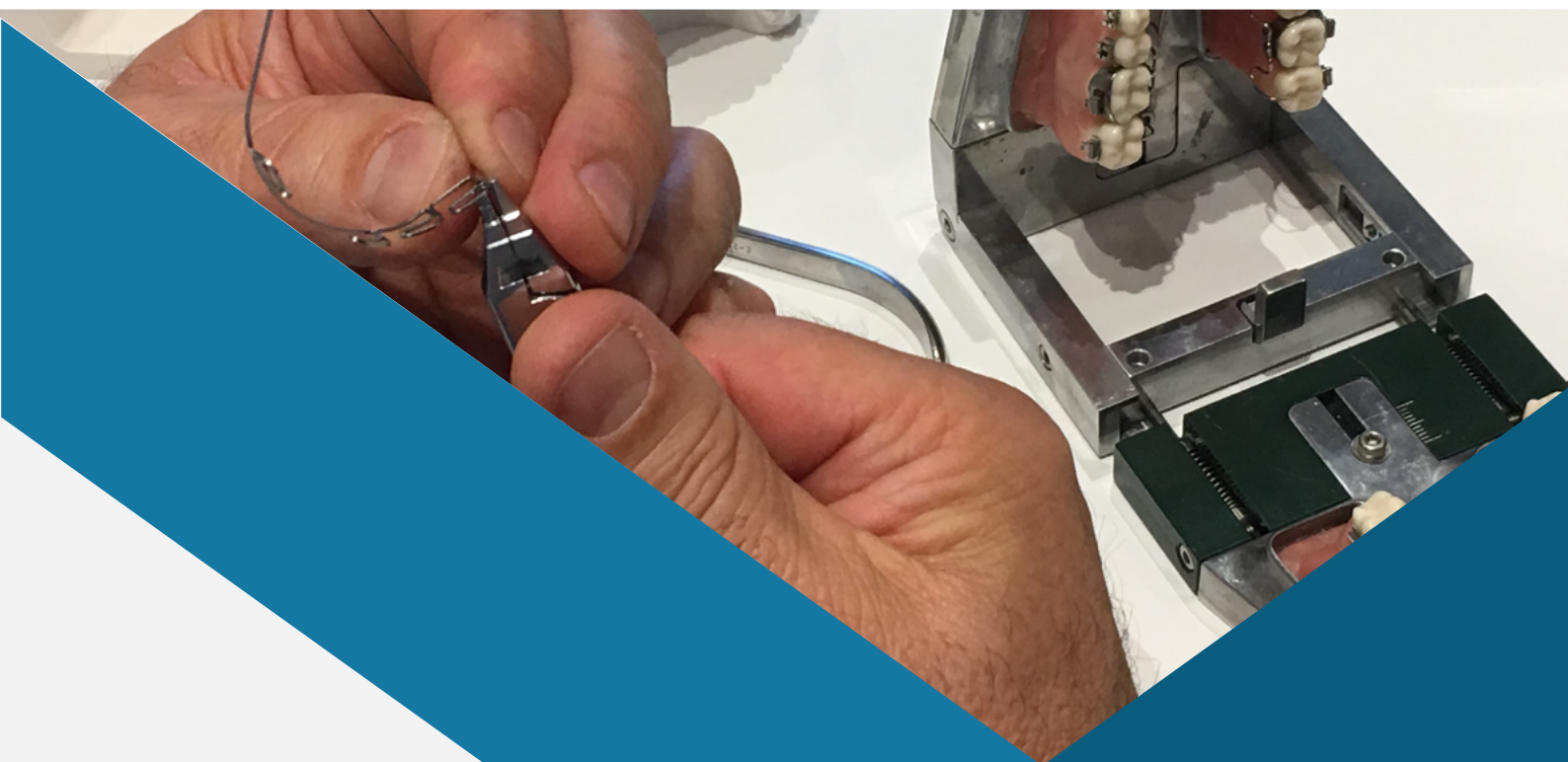

CORSO TEORICO PRATICO  
**ORTOGNATODONZIA  
RIABILITATIVA SECONDO  
LE TECNICHE M.E.A.W. DEL  
PROF. SATO,GEAW E OMRT  
BASSETTI**

Il corso è rivolto all'odontoiatra e all'ortodontista che vogliano acquisire e utilizzare nel loro lavoro l'approccio gnatologico che, consentendo una corretta gestione della dimensione verticale, dell'inclinazione del piano occlusale e della verticalità dell'occlusione, permette un riposizionamento tridimensionale della mandibola. Si acquisiranno contenuti funzionali alla gestione di un trattamento ortognatodontico e multidisciplinare, secondo le tecniche MEAW del prof. Sato, GEAW ed OMRT Bassetti.



CORSI DI ODONTOIATRIA • MANAGEMENT  
DELLO STUDIO • LIVE SURGERY

**PRENOTA ORA**

**Per Informazioni:**

**800.592.432** (Lun/Ven, 8:30 - 19:00)  
[info@corsiodontoiatraiecm.it](mailto:info@corsiodontoiatraiecm.it)



# IL RELATORE DEL CORSO



*Dott. Nazzareno Bassetti CDT, DDS, MSc*  
(Relatore)

## CURRICULUM VITAE:

- Diploma di Odontotecnico nel 1982 Laureato in Odontoiatria e Protesi Dentaria nel 1988 con il massimo dei voti presso l'Università La Sapienza di Roma.
- Corsi di formazione nelle varie branche dell'odontoiatria.
- Postgraduate university course sulle Funzioni e Disfunzioni dell'Organo Masticatorio con il Prof. Rudolf Slavicek 2000.
- Postgraduate university course sulla Terapia delle Disfunzioni dell'Organo Masticatorio con il Prof R. Slavicek S. Sato e Noshir R.Mehta 2002.
- Master MSc alla Donau University di Krems (Austria) sulla Terapia delle Disfunzioni dell'Organo Masticatorio con il Prof .R Slavicek S. Sato e Noshir R.Mehta 2002.
- Corso Master alla Donau University Krems (Austria) sulla Terapia Ortodontica nei Pazienti Disfunzionali con il Prof S. Sato.
- Titolo di Esperto Accademico in Ortodonzia conseguito alla Donau University Krems (Austria) con il Prof S. Sato,2007.
- RELATORE AL CORSO PRECONGRESSUALE DEL 54° CONGRESSO AMICI DI BRUGG
- RELATORE AL SECONDO CONGRESSO DI ODONTOIATRIA MULTIDISCIPLINARE MOSCA 2011





- DOCENTE DAL 2011 AL 2023 NEI CORSI VIESID DEL PROF R.SLAVICEK
- RELATORE NEL 2012 AL QUARTO CONGRESSO IAAID VIENNA
- RELATORE AL CORSO PRECONGRESSUALE DEL 58° CONGRESSO AMICI DI BRUGG
- SOCIO EFFETTIVO DEGLI AMICI DI BRUGG
- SOCIO ATTIVO A.I.G. Associazione Italiana di Gnatologia
- SOCIO ORDINARIO A.I.O.P. Associazione Italiana di Odontoiatria Protesica
- MEMBRO ITI International Team for Implantology
- Tiene corsi a livello nazionale ed internazionale sul tema della Gnatologia applicata in un'ottica multidisciplinare secondo i concetti della scuola di Vienna del prof R.Slavicek e del prof. S. Sato.
- Autore del libro "La Dimensione Verticale in Protesi e Ortognatodonzia – integrazione tra funzione ed estetica.
- Esercita la libera professione ad Ascoli Piceno occupandosi soprattutto di Ortodonzia, Protesi, Implantologia e Riabilitazioni Complesse con approccio multidisciplinare secondo i concetti della scuola di Vienna del prof. R. Slavicek, del prof. S. Sato e OMRT Bassetti



NAZZARENO BASSETTI  
GNATHOLOGIC EDUCATION



## IL CORSO

### ORTOGNATODONZIA RIABILITATIVA SECONDO LE TECNICHE

### M.E.A.W. DEL PROF. SATO,GEAW E OMRT BASSETTI

**50**  
ECM\*

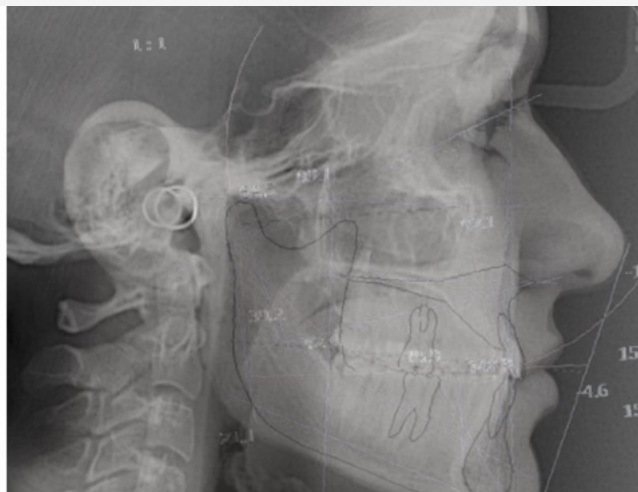

#### PRESENTAZIONE DEL CORSO

8 posti | \*50 Crediti ECM non acquisibili in aula.  
I crediti ECM sono disponibili solo tramite FAD  
separata e non collegata ai contenuti del corso in  
presenza.

12 - 13 - 14 giugno 2026

18 - 19 settembre 2026

06 - 07 novembre 2026

Il corso\* è rivolto all'odontoiatra e all'ortodontista che vogliano acquisire e utilizzare nel loro lavoro l'approccio gnatologico che, consentendo una corretta gestione della dimensione verticale, dell'inclinazione del piano oclusale e della verticalità dell'occlusione, permette un riposizionamento tridimensionale della mandibola.

Si acquisiranno contenuti funzionali alla gestione di un trattamento ortognatodontico e multidisciplinare, secondo le tecniche MEAW del prof. Sato, GEAW e OMRT Bassetti.

Conoscenze teoriche si integreranno con lezioni pratiche per garantire la possibilità di effettuare una precisa diagnosi ed impostare il successivo piano di trattamento su pazienti disfunzionali e non, sulla base dei concetti della Scuola di Vienna, di cui è referente il prof Slavicek, e del prof. Sato.

Verranno sviluppate tutte le fasi pratiche che prevedono la costruzione degli archi MEAW e GEAW e le loro possibili attivazioni.

Gli archi MEAW e GEAW permettono una correzione delle malocclusioni controllando l'inclinazione del piano oclusale, consentendo un riposizionamento mandibolare con una occlusione che rispetta sempre parametri funzionali individuali.

Questa metodica permette di trattare e risolvere casi difficili, non trattabili con le altre tecniche ortodontiche, o esclusivamente affrontati con trattamento chirurgico.

Per una preventiva conoscenza degli argomenti del corso si consiglia la lettura del libro ["La Dimensione Verticale in Protesi ed in Ortognatodonzia, integrazione tra estetica e funzione"](#), che il relatore ha pubblicato nel 2016.



\* **Requisiti consigliati:** Frequenza del corso di Gnatologia del dott. Bassetti "[Estetica E Funzione Nelle Riabilitazioni Complesse Corso di Gnatologia secondo la filosofia della scuola di Vienna del Prof. Rudolf Slavicek, tecnica OMRT BASSETTI](#)" o conoscenza della filosofia della scuola di Slavicek.



# IL PROGRAMMA DEL CORSO

12-13-14 GIUGNO 2026 | 18- 19 SETTEMBRE 2026 | 06 - 07 NOVEMBRE 2026

solo I incontro: Venerdì: 09:00 - 18:00 | Sabato: 09:00 - 18:00 | Domenica: 09:00 - 16:00

II e III incontro: Venerdì: 09:00 - 18:00 | Sabato: 09:00 - 16:00



1. Records Diagnostici: iter diagnostico 1 e 2
2. Concetti Cefalometrici essenziali ODI-APDI-LFH
3. Concetti Occlusali funzionali in Ortognatodonzia:
  - Piano Occlusale
  - Dimensione Verticale
  - Funzione e struttura delle arcate dentarie
  - Controlli Occlusali
4. Struttura del MEAW-GEAW pieghe 1° 2° 3° ordine.
5. Attivazione e disattivazione:
  - Step Up-step Down
  - Tip Back
  - Intrusione, Estrusione, Torque settoriale
  - Apertura e chiusura spazi
  - Coordinamento degli archi
6. Varianti dell'arco MEAW:
  - MOAW
  - SMOM
  - DAW
7. Espansione delle Arcate con arco Mulligan.
8. Trattamento termico degli archi.
9. Uso di elastici corti di 1°-2°-3° classe, elastici a box, verticali, triangolari, check.
10. Arco di Utilità, Archi Sezionali, Quad-Elix, MEAW Ridotto
11. Uso dei TADS nelle varie situazioni
12. Varianti per costruire il GEAW
13. Tipi di Attacchi, Bande e loro gestione Diretta ed Indiretta
14. Gestione delle malocclusioni con archi MEAW-GEAW
  - 1° classi
  - 2° classi
  - 3° classi
  - Open Bite, Deep Bite
  - Cross Bite
  - Affollamento
  - MLD Latero Deviazioni Mandibolari
15. Livellamento delle Arcate:
  - Semplice
  - Strategico
16. Come evitare estazione dei primi premolari
17. Germectomia degli ottavi inferiori e superiori, concetto di discrepanza posteriori.
18. Ortho nei casi disfunzionali.
19. Costruzione in composito dei rialzi e dei controlli occlusali
20. Trattamento dei casi Multidisciplinari con Archi MEAW-GEAW e tecnica OMRT:controlli occlusali
  - Orto-Resto
  - Ortho-Prosto



# MATERIALI NECESSARI PER LA PRATICA

## Elenco Materiali

---

- |  |   |
|--|---|
| 1. Pinza di kim per MEAW                               | 10. Bocca Attacchi Ricketts leone con posizionatore (da 14 a 24 superiori e da 44 a 34 inferiori) in alternativa altre marche |
| 2. Pinza De La Rosa<br>(con o senza scanalature)       | 11. Attacco gemellare per sestì (superiori ed inferiori senza informazioni)   |
| 3. Pinza Nance   | 12. Tubo per settimi (superiori ed inferiori senza informazioni)  |
| 4. Pinza di How dritta I110<br>(per arco di utilità)   | 13. Pinza Weingart ( <i>facoltativa</i> )   |
| 5. Pinza Mathieu per legature                          | 14. Pinza di Yang per Malligan ( <i>facoltativa</i> )   |
| 6. Tronchesino a 45° per legature                      | 15. Torretta senza torque per fili rettangolari 16x22 e 16x16 ( <i>facoltativa</i> )  |
| 7. Pinzetta per posizionare attacchi                   | 16. Altimetri per posizionare attacchi ( <i>facoltativi</i> )   |
| 8. Strumento di utilità                                | 17. Tronchesino distale ( <i>facoltativo</i> )  |
| 9. Barre di filo elgiloy blue 16x22 RMO o altre marche |   |
-





# FOTO CLINICHE







# FOTO CLINICHE





SEDE DEL CORSO

# STUDIO DENTISTICO BASSETTI

VIA PICENO APRUTINA, 47 - ASCOLI PICENO



**PRENOTA ORA**

## CORSO COMPLETO

1.700 + IVA per l'iscrizione - I restanti 2.500 + IVA al primo incontro

**€ 4.200,00 + iva**

## CORSO COMPLETO QUOTA SCONTATA PER CHI SI ISCRIVE ENTRO IL 30/04/2026

1.700 + IVA per l'iscrizione - I restanti 2.300 + IVA al primo incontro

**€ 4.000,00 + iva**

Per informazioni numero verde: 800.592.432 (Lun/Ven dalle 8:30 alle 19:00)  
o tramite e-mail: [info@corsiodontoiatriciaecm.it](mailto:info@corsiodontoiatriciaecm.it)



# LA DIMENSIONE VERTICALE IN PROTESI E ORTOGNATODONZIA

INTEGRAZIONE TRA FUNZIONE ED ESTETICA

BASSETTI N. - MARZO 2016

## Contenuti

La dimensione verticale è fondamentale per la corretta ricostruzione dell'occlusione e quindi per una riabilitazione rivolta all'intero sistema stomatognatico. L'obiettivo di questo libro è delineare un percorso di gestione della dimensione verticale in cui il ripristino ottimale della funzione coincida con il risultato estetico. Il testo ripropone in modo semplice e pratico i concetti chiave della filosofia del Prof. Slavicek e del Prof. Sato, trasversali a tutte le branche riabilitative dell'odontoiatria, dalla protesi rimovibile alla protesi fissa, dall'implantoprotesi fino all'ortodonzia, sia quella relativa all'età evolutiva che quella attuata in pazienti adulti.



**Il Formato:** 21 x 29,7 cm

**Pagine:** 224

**Data uscita:** marzo 2016

Per scaricare l'indice del libro

[clicca qui](#)

Per scaricare un caso clinico del libro

[clicca qui](#)

**ACQUISTA**





**Info sul corso:**

[info@corsiodontoiatriaecm.it](mailto:info@corsiodontoiatriaecm.it)



**NUMERO VERDE**

**800.592.432**

Lun/Ven dalle 8:30 alle 19:00



**PRENOTA ORA**